



BAU - İİSBF 101



Bahçeşehir Üniversitesi
İktisadi, İdari ve Sosyal Bilimler Fakültesi

2024-2025 El Kitabı

İÇİNDEKİLER

- Dekanımızın Mesajı : 1
- Sayılarla BAU İİSBF : 2
- İletişim ve Etkileşim : 3
- Dijital Öğrenme Platformları : 4
- Bölümlerimiz : 5-8
- Öğrenci Kulüplerimiz: 9
- Anahtar Bilgiler : 10-11
- Öğrenci Değişim Programlarımız : 12
- Nasıl Mezun Olabilirim? : 13
- Bir Sorum Var! : 14
- Dekanlık Ofisi : 15
- İİSBF Öğrenci İşleri : 16

BAU BAHÇEŞEHİR
UNIVERSITY



Prof. Dr. Hümeysra Adıgüzel

Dekan

Sevgili Öğrenciler,

Fakültemizin misyonu, disiplinler arası araştırmaları teşvik ederek insanlığın yaşam standartlarını yükseltecek bilgi üretimine ve bilginin yayılmasına destek vermektir. Bu misyon çerçevesinde, bizler bilim ve teknoloji alanındaki ilerlemelerin sınırlarını zorlamak, sorunlara yenilikçi çözümler bulmak ve toplumumuza değer katmak için çalışıyoruz.

Öğrencilerimizin eğitiminde ise öncelikli hedefimiz, değişen dünya dinamiklerine uyum sağlayabilecekleri, küresel bakış açısına sahip, etik değerlere yüksek duyarlılıkla hareket eden bireyler yetiştirmektir. Yenilikçi eğitim modelleri ve modern öğretim teknikleriyle donatılmış olarak mezun olan öğrencilerimizin hem akademik başarılarıyla hem de toplumsal sorumlulukları üstlenme yetileriyle öne çıkacaklarına inanıyorum.

Fakültemizde yapılan her araştırma ve gerçekleştirilen her eğitim programı, bilgi ve tecrübenin paylaşılmasını teşvik etmektedir. Böylelikle hem yerel hem de küresel düzeyde toplumların ve endüstrilerin ihtiyaçlarına cevap verebilecek çözümler geliştirilmesine katkı sağlamaktayız.

Geleceği şekillendiren bu yolculukta sizlerle birlikte olmaktan büyük mutluluk duyuyorum. Yeni bilgi ve keşiflerle dolu bir eğitim hayatı geçirmemizi dilerim.

İyi dileklerle,

Prof. Dr. Hümeysra Adıgüzel

4367

LİSANS ÖĞRENCİSİ

128

ERASMUS
ANLAŞMASI

1087

ULUŞLARARASI
ÖĞRENCİ

90

ÖĞRENCİ KULÜBÜ

10

BÖLÜM

65

CO-OP MARKA
İŞBİRLİĞİ

FAKÜLTEM İLE NASIL İLETİŞİM KURMALIYIM?



BAU Öğrenci E-Posta Adresi

- BAU e-posta adresin öğrencilik hayatın boyunca seninle!
- Üniversite birimlerimizden gönderilen iletileri buradan takip edebilirsin.
- Akademisyenlerle oradaki e-posta adresi üzerinden iletişime geçebilirsin.
- Aynı zamanda staj duyurularını takip edebilir, orada ki yönergeleri izleyip başvuru yapabilirsin.



Ofis Saatleri

- İdari ve akademik konularda desteğe ihtiyaç duyduğunda ofis ziyaretlerinde bulunabilirsin.
- Ofisler, hafta içi 08:30 - 17:30 saatleri arasında seninle iletişime geçmeye hazır!



Sosyal Medya

- Fakültenin sosyal medya hesaplarını takip ederek, etkinlikler ve duyurular hakkında oradan da bilgi edinebilirsin.



@bauisbf



@bauisbf



@BAU FEASS



@BAU IISBF

BAU DİJİTAL ÖĞRENME PLATFORMLARI



ITSLEARNING

Bir öğrenme yönetim platformudur.

İletişimi senin için kolaylaştırır, ders kaynaklarına hızlıca ulaşmanı sağlar ve çevrimiçi sınavları bu platformda yapmana olanak tanır.

Eğitimi dijitalleştirip daha öğrenci dostu hale getirir.

UMIS

Üniversite yaşamın boyunca akademik süreçlerini kolayca takip edebileceğin sistemdir.

Ders seçimini, ders programlarını, sınav sonuçlarını bu sistem üzerinden takip edebilir, gerekli evrakları bu platformdan talep edebilirsiniz.

MS TEAMS

Çevrimiçi derslerini bu platformdan kolayca takip edebilirsiniz.

Kaçırdığın ya da tekrar etmek istediğin dersleri de buradan izleyebilirsiniz.

COURSERA

Çeşitli konularda çevrimiçi dersler, sertifika programları ve hatta derece programları sunan bir eğitim platformudur. Dünyanın önde gelen üniversiteleri ve kuruluşlarıyla iş birliği yaparak, birçok alanda kurslar sunar.

Sertifikalı kurslar sayesinde kariyerini geliştirebilir, yeni beceriler edinebilir ve akademik bilgilerini artırabilirsiniz!

İİSBF

BÖLÜMLERİMİZ

Yönetim Bilimleri Programları

İşletme

Ekonomi

Uluslararası Ticaret ve İşletmecilik

Uluslararası Finans

Ekonomi ve Finans

Lojistik Yönetimi

Sosyal Bilimler Programları

Siyaset Bilimi ve Uluslararası İlişkiler

Sosyoloji

Psikoloji

Mütercim ve Tercümanlık

YÖNETİM BİLİMLERİ PROGRAMLARI



Prof. Dr. Elif YOLBULAN OKAN
İşletme
Bölüm Başkanı



Doç. Dr. Mehmet Sıtkı SAYGILI
Lojistik Yönetimi
Bölüm Başkanı



Prof. Dr. Ahu ERGEN
Uluslararası Ticaret ve İşletmecilik
Bölüm Başkanı



A Blok 2. Kat BAU Güney Kampüs

YÖNETİM BİLİMLERİ PROGRAMLARI



Dr. Öğr. Üyesi Bahar KÖSEOĞLU
Uluslararası Finans
Bölüm Başkanı



Dr. Öğr. Üyesi Fadime İrem DOĞAN
Ekonomi ve Finans
Bölüm Başkanı



Prof. Dr. Çağlar YURTSEVEN
Ekonomi
Bölüm Başkanı



A Blok 2. Kat BAU Güney Kampüs

SOSYAL BİLİMLER PROGRAMLARI



Doç. Dr. Y. Alper ECEVİT
Siyaset Bilimi ve Uluslararası İlişkiler
Bölüm Başkanı



Prof. Dr. Ayşe Nilüfer NARLI
Sosyoloji
Bölüm Başkanı



A Blok 2. Kat BAU
Güney Kampüs



M Blok 3. Kat BAU
Güney Kampüs

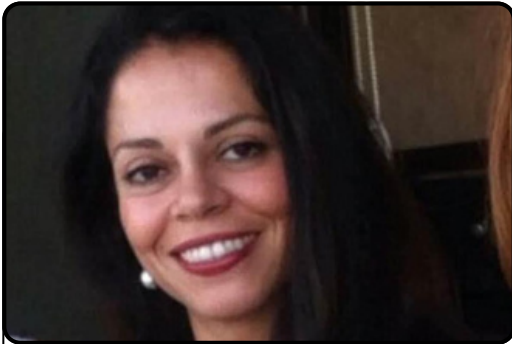

Dr. Öğr. Üyesi İrem KONCA
Mütercim ve Tercümanlık
Bölüm Başkanı



Doç. Dr. Miray AKYUNUS
Psikoloji
Bölüm Başkanı





ÖĞRENCİ KULÜPLERİMİZ



**Ekonomi ve Finans
Kulübü**



**Sosyoloji
Kulübü**



**İnovasyon ve Yönetim
Kulübü**



**Kariyer ve Gelişim
Kulübü**



**Denetim
Kulübü**



**Blockchain Teknolojileri
Kulübü**



**Uluslararası Ticaret ve İşletme
Kulübü**



**Felsefe
Kulübü**



**Siyaset Bilimi ve Uluslararası
İlişkiler Kulübü**

**Daha fazlası için
QR kodunu okutunuz**





Yatay Geçiş

Eğer seçtiğin bölüm sana uymuyorsa veya yeni bir alanda ilerlemek istiyorsan, yatay geçiş tam sana göre!

Not ortalamasıyla başvuracaksan, en az bir yıl okumuş ve 1.80 ortalamaya sahip olmuş olman gerekiyor. Merkezi puanla geçiş yapacaksan, hedef bölümün taban puanını geçmen yeterli. Hadi, yeni macerana başla!



Çift Anadal (ÇAP)

Sadece bir alanda uzmanlaşmak yetmez diyorsan, çift ana dal tam sana göre!

Kendi bölümünün yanı sıra başka bir bölümde de ders alarak iki farklı diploma sahibi olabilirsin. 2. sınıfa başlarken not ortalamın 3.00 ve üzerindeyse, bölümün lisans ya da ön lisans programına başvurabilirsin. Şartları sağlıyorsan, fakültenle iletişime geç ve bu fırsatı değerlendir!

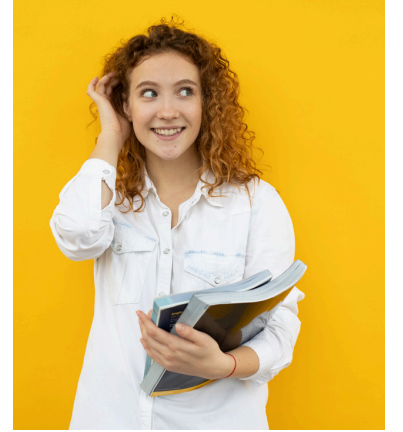

Yandal

Okuduğun bölüm dışında bir alana ilgi duyuyor ve bu alanda kendini geliştirmek istiyorsan, yan dal tam sana göre!

Bölümünle ilgilenirken, ilgi duyduğun bir alanda da bilgi sahibi olabilirsin. 2. sınıfa başlarken not ortalamın 2.50 ve üzerindeyse bu programa başvurabilirsin. Şartları sağlıyorsan, fakültenle iletişime geç!





Kredi/AKTS

Her dersin kendisine özgü kredi yükleri vardır. Hangi dersin kaç kredi olduğuna fakültenin internet sayfasından ulaşabilirsin. Avrupa Kredi Transfer Sistemi (AKTS) ise Bologna süreci ile uyumlu olarak sizler için hazırlanmıştır ve dersin tüm dünya ülkelerinde geçerliliği olan kredisini gösterir. Mezun olmak için 240 AKTS'ye ihtiyacın var, haydi hemen toplamaya başla!

Genel Eğitim Programı Dersleri (GEP)

Üniversite, sadece uzmanlaşmak değil, farklı alanlarda bilgi ve beceriler kazanmak için de bir fırsat!

Bahçeşehir Üniversitesi'nin Genel Eğitim Programı (GEP), sanat, felsefe, bilim gibi farklı perspektifler sunarak, öğrencilerin hem genel kültürünü hem de eleştirel düşünme becerilerini geliştirebilmesini sağlar. Öğrenciler mezun olabilmek için lisans eğitimleri süresince altı tane GEP dersi alırlar.

Stajlar İçin Adres Neresi?

Zorunlu ya da gönüllü fark etmez, stajlar iş hayatına atılmanın en iyi yollarından biri!

Üniversitemizin CO-OP birimi, kariyer geliştirme merkezi aracılığıyla öğrencilere staj yapma fırsatı sunarak, yeteneklerini geliştirme ve profesyonel bağlantılar edinme imkanı sağlar. Kariyer yolculuğuna sağlam adımlarla başlamak için CO-OP ofisine uğramayı ve e-postanı kontrol etmeyi unutma! Fakültemizde zorunlu staj yoktur, ama iş hayatına entegre olmak için eğitim süresince yapılan stajların öneminin büyük olduğuna inanıyoruz ve destekliyoruz.



CO-OP
KAMPÜSÜMİŞYERİM
coop.bahcesehir.edu.tr

ÖĞRENCİ DEĞİŞİM PROGRAMLARIMIZ



Erasmus+, Avrupa Birliği tarafından yürütülen bir öğrenci değişim programıdır.

Bu maceraya atılmak için lisans öğrencisiysen 2.20, yüksek lisans öğrencisiysen 2.50 not ortalamasına sahip olman yeterli. Erasmus+ puanının da genel not ortalamasının %50'si ve İngilizce Dil Yeterlilik sınavının %50'si ile hesaplanıyor.

Öğrenciler en az bir dönemi tamamladıktan sonra Erasmus+ fırsatlarından yararlanabilir.

Yeter ki not ortalamayı yüksek tut ve dil yeterliliğini kanıtla!

İİSBF öğrencileri BAU Global bünyesindeki Berlin International ve Bay Atlantic Üniversitelerinde değişim programlarına katılmaktadır. 2024-2025 akademik yılında döneminde Fakültemizden 57 öğrenci Washington D.C. de değişim öğrencisi olarak eğitime katılmıştır.

Bahar döneminde Berlin International Üniversitesi'nde 30 öğrencimiz değişim programına katılacaktır. BAU kendi bünyesindeki değişim programları ile fark yaratan öncü bir üniversitedir.

Fakültemizdeki tüm öğrenciler bu programlara başvurabilmektedir. Başvurular BAU Global birimi tarafından her dönem açılmaktadır.



Nasıl Mezun



Olabilirim?

Öğrenciler dört yıllık lisans programı süresince 240 AKTS ve 130 Ulusal Kredi alarak mezun olur. Öğrenciler toplam kredilerinin yanısıra farklı ders kategorilerindeki yükümlülüklerini de tamamlarlar. Dört farklı ders tipi bulunur. 1) Bölüm Zorunlu Ders, 2) Bölüm içi Seçmeli Ders, 3) Bölüm Dışı Seçmeli Ders, 4) GEP Seçmeli Ders. Bu dağılım her bölümde farklılık gösterebilir, öğrenciler daha detaylı bilgi için websitemize veya akademik danışmanına başvurabilir. Akademik danışmanlar, UMIS sistemi üzerinde her öğrenciye özel olarak atanmaktadır. Azami öğrencilik süresi lisans programlarımız için 7 yıl olarak belirlenmiştir. Öğrenci bu süre zarfında güz, bahar dönemlerinde ders alabilir ve yaz okullarında eksik kredilerini tamamlayabilir. Mezun olmak için öğrencinin 2.00'lik not ortalamasına sahip olması gerekmektedir.

Öğrencilerin dikkat etmesi gereken konulardan biri de not ortalamasını en baştan!! yüksek tutmalarıdır. Lisans eğitimi süresince ağırlıklı not ortalaması 1.80'in altına düşen öğrenciler 'Sınamalı Öğrenci' durumuna düşer ve düşük notlu derslerini tekrarlayana kadar yeni ders alamazlar. Ortalaması 2.20'nin altındaki öğrencilerin ERASMUS programından da faydalanamadığı düşünülürse işi baştan sıkı tutmak lazım!

Bir Sorum Var!

Nereye Gitmeliyim?



Kayıt ile ilgili süreçler için:

**D-Blok 1. Kat'ta bulunan BAU
Öğrenci İşleri'ne**



**Akademik sorularınız (seçilecek
dersler, ders içerikleri, kariyer
planları vb.) için:**

**Akademik Danışmanınıza (UMIS
hesabından kontrol edebilirsiniz)
veya Bölüm Başkanınıza**



**Ders seçimi, disiplin soruşturmaları,
teknik problemler için:**

**Önce BAU Öğrenci Çözüm
Merkezi'ne, (<https://bau.edu.tr/help>)
ihtiyaç oluşturduğunda A Blok 2.
Kat'ta bulunan İİSBF Öğrenci İşleri'ne**



Ödemeler ile ilgili konular için:

A Blok Girişinde bulunan Mali İşler'e

DEKANLIK OFİSİ

İdari konularda sizlere yardımcı olur, süreçleri yönetir. Öğrenciler ilk aşamada öğrenci işlerine başvurmalıdır. Ancak bölüm öğretim üyeleri veya öğrenci işleri tarafından yönlendirildikleri takdirde Dekanlık Ofisi her zaman öğrencilere kapılarını açar ve gereken desteği verir.

Dekanlık Ofisi'ne gitmeden önce Öğrenci İşleri'ne ve Akademik Danışmanınıza gitmenizi tavsiye ederiz. Onların size tavsiye ettiği durumlarda Dekanlık Ofisi her zaman sizlere kapısını açmaktadır.



Prof. Dr. Esra ALBAYRAKOĞLU
Dekan Yardımcısı [Akademik İşler]
esra.albayrakoglu@bau.edu.tr



Doç. Dr. Y. Alper ECEVİT
Dekan Yardımcısı [Öğrenci İşleri]
yukselalper.ecevit@bau.edu.tr



Prof. Dr. Hümeysra ADIGÜZEL
Dekan
humeysra.adiguzel@bau.edu.tr



Esra Güler SEL
Fakülte Sekreteri
esra.gulersel@bau.edu.tr



Hilal ÖZALTIN AYDOĞMUŞ
Fakülte Sekreteri Yardımcısı
hilal.ozaltin@bau.edu.tr



Yasemin ÇİL
Dekan Sekreteri
yasemin.cil@eas.bau.edu.tr

İİSBF ÖĞRENCİ İŞLERİ



Berk ALKAÇ (Öğrenci İşleri Uzman Yardımcısı)

berk.alkac@bau.edu.tr

Siyaset Bilimi ve Uluslararası İlişkiler

Psikoloji

Sosyoloji

Mütercim Tercümanlık



Gaye GÜNER (Öğrenci İşleri Uzman Yardımcısı)

gaye.guner@bau.edu.tr

Lojistik Yönetimi

İşletme

Uluslararası Ticaret ve İşletme

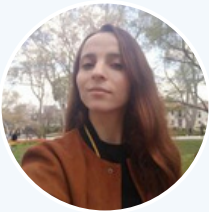

İpek TUNCER (Öğrenci İşleri Uzman Yardımcısı)

ipek.tuncer@bau.edu.tr

Ekonomi

Ekonomi ve Finans

Uluslararası Finans



A Blok 2. Kat BAU Güney Kampüs